

Guatemala, 30 de septiembre de 2014
Informe No. 009-2014

Doctora
Rosa María Chan
Viceministra del Patrimonio Cultural y Natural
Su Despacho

Estimada Doctora Chan:

De la manera más atenta me dirijo a usted con el propósito de presentarle mi informe de actividades mensuales conforme a lo estipulado en el **Contrato Administrativo por Servicios Técnico Profesionales Número 229-2014**, aprobado mediante el acuerdo ministerial **Número 28-2014** que corresponde al mes de septiembre del 2014 y para cobro de mis honorarios estoy presentando la Factura Serie A y correlativo 000001.

Actividades Realizadas:

- ❖ Se continúa con la limpieza superficial a las piezas de la sala de monumentos del museo, bajo la supervisión de la dirección del museo.
- ❖ Se continúa con la limpieza superficial de la maqueta sitio arqueológico Acrópolis Piedras Negras de la sala Clásicos II del MUNAE. Bajo la supervisión de la dirección del museo.
- ❖ Se colaboró con la limpieza superficial y ubicación física a algunas réplicas de monumentos del área de almacenaje del MUNAE. Bajo la supervisión de la dirección del museo.
- ❖ Se continúa en la limpieza preventiva de las vitrinas de la colección permanente del museo, con atención especial en el área de Clásicos sección de Dioramas. Bajo la supervisión de la dirección del museo.

- ❖ Se brindó acompañamiento a la restauradora Kennis Kim, en su visita de observación por el área de Etnología del MUNAE, bajo la coordinación de la dirección del museo.
- ❖ Se realizó limpieza superficial a las cabezas de estuco modelado No. MUNAE 9823 de la sala de clásicos II del MUNAE, bajo la supervisión de la dirección del museo.

Resultados:

- Se realizó la limpieza superficial al marcador conmemorativo Tikal No. De registro 1.1.1.1501 De la sala de Clásicos del MUNAE, con ayuda de una brocha de cerdas suaves y aspiradora mecánica, dicha pieza se le removió gran cantidad de partículas de polvo así como telas de arácnidos alojadas en algunas áreas. bajo la coordinación de la dirección del museo.



- Se realizó limpieza superficial mecánica, con ayuda de aspiradora y brocha de cerdas suaves a la maqueta Acrópolis de Piedras Negras, de la sala Clásicos II del MUNAE, misma que se encontraba invadida por arácnidos, y gran cantidad de partículas de polvo. Bajo la supervisión de la dirección del museo.

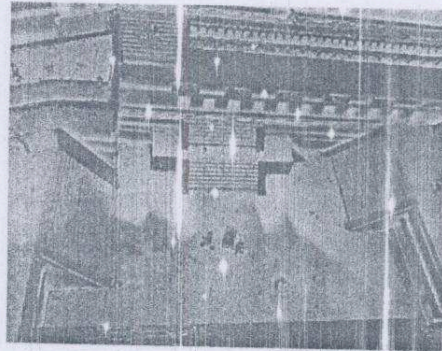
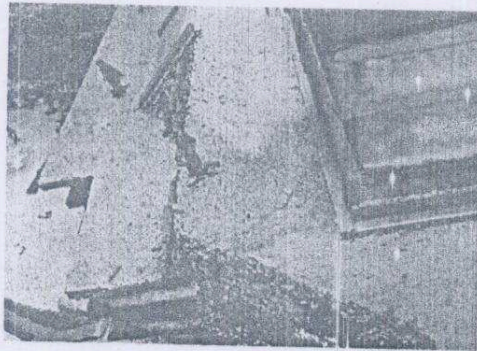

- Se colaboró con la limpieza superficial mecánica con ayuda de brocha de cerdas suaves y aspiradora mecánica, y ubicación física a algunas réplicas de monumentos del área de almacenaje del MUNAE. Bajo la supervisión de la dirección del museo.

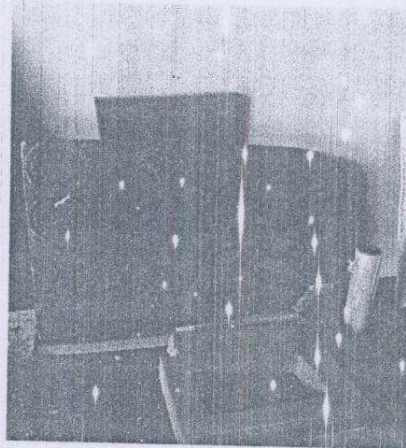
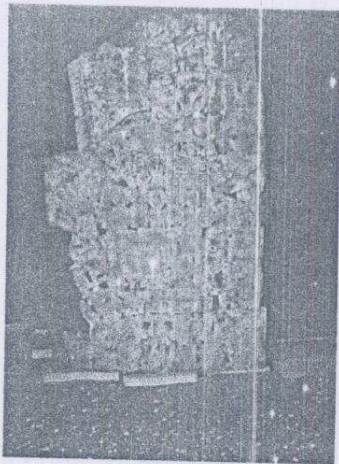

- Se realizó limpieza superficial mecánica con ayuda de una brocha de cerdas suaves y aspiradora mecánica a las cabezas de estuco modelado No. MUNAE 9823 de la sala de clásicos II del MUNAE, las cuales poseían invasión de arácnidos en la parte posterior. bajo la supervisión de la dirección del museo.

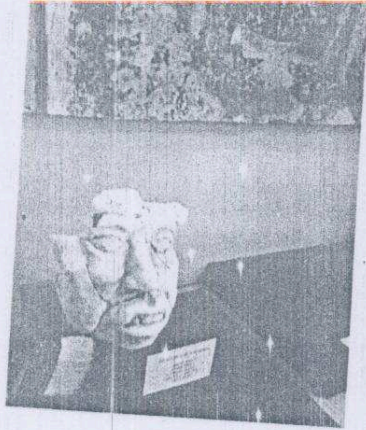

- Se continúa en la limpieza preventiva de las vitrinas de la colección permanente del museo, con atención especial en el área de Clásicos sección de Dioramas, las cuales se encuentran continuamente con deyecciones de xilófagos e invasión de arácnidos. Bajo la supervisión de la dirección del museo

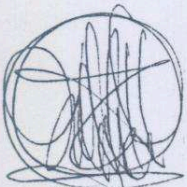
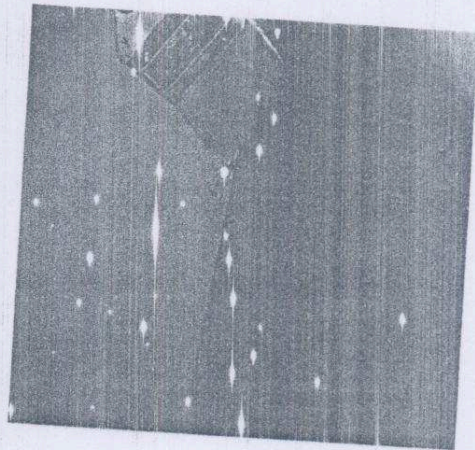
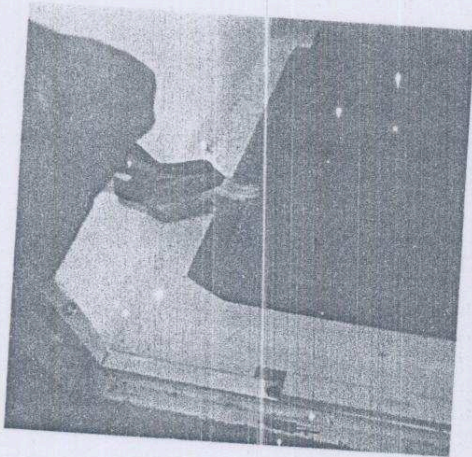

Mario Andrez Gutiérrez Hernández.

VO. BO. 
Licenciado Daniel Aquino.
Director.
Museo Nacional de Arqueología y Etnología.

